

PLATFORMA BETONATA AMPLASARE CONTAINER (cabinet rețele interne)

Sc. 1:20

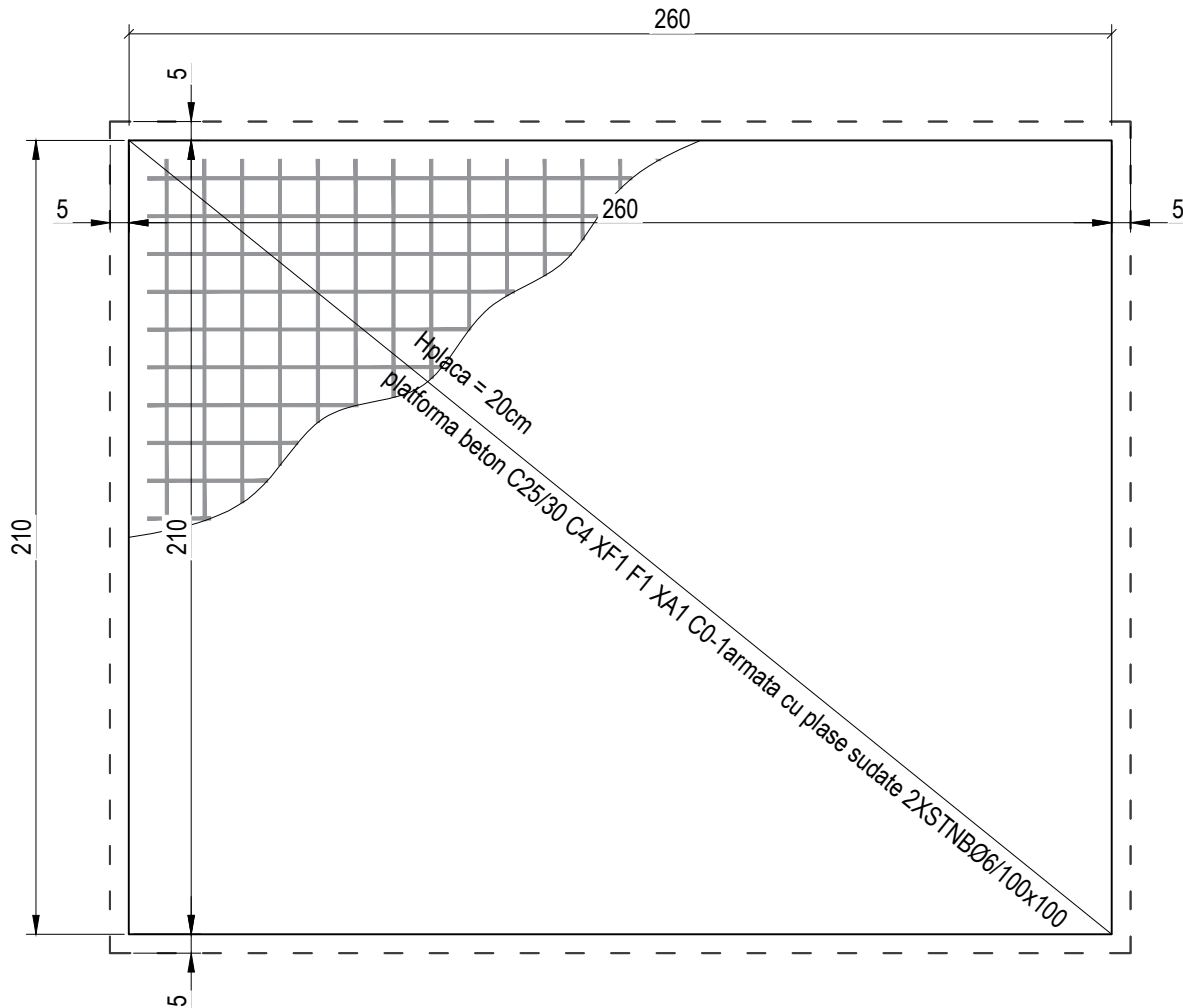

SECȚIUNE PLATFORMA

- placa beton armat 20cm/ armata plase sudate STNBØ6/100x100 sus si jos
- strat balast 20 cm

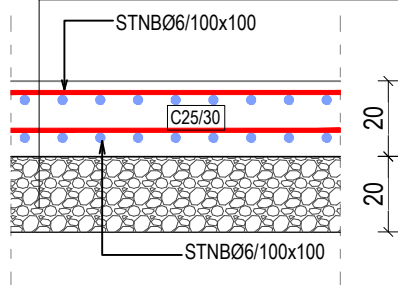

Element sustinere calareti
hpl=20cm



Verificatori/Experti	Nume Prenume	Semnatura	Cerinta	Referat verificare proiect/Expertiza nr./data	
PROIECTANT GENERAL:		S.C. GOODWILL STUDIO S.R.L. Str. Plopilor nr. 63, loc. Cluj Napoca Nr. inmatriculare: J12/4442/2017 CUI 37898955		Denumire Proiect: "REALIZARE CAPACITATI DE PRODUCERE A ENERGIEI ELECTRICE DIN SURSE SOLARE IN COMUNA MARTINESTI"	
PROIECTANT SPECIALIZAT: S.C. LIRAZ UNIC S.R.L, CIF: RO36602503, J26/1341/2016 Str. Tonorog, nr. 313/2, Com. Sântana de Mureș, Jud. Mureș E-mail: lirazunic@gmail.com Tel: 0755861374		BB GRAPHISTRUCT S.R.L. str. independentel, nr.8,oras Horezu, jud.Valcea tel. mobil: 0743281702 adrian.udrea@outlook.com		Amplasament: Comuna Martinesi, jud. Hunedoara, Romania, identificat prin CF 66711, nr. cad. 66711	
Specificatie	Numele	Semnatura	Scara: 1:20	Beneficiar: Comuna Martinesi, reprezentat prin: Botescu Adinel Ioan ADRESA: nr. 15, Comuna Martinesi, Jud. Hunedoara, Romania	Faza/revizie DTAC+PT+CS
Sef proiect	Ing. FARCAS Răzvan				
Proiectat	Ing. UDREA Ion-Adrian		Data: 12.2024	Denumire Plansa: PLATFORMA BETONATA AMPLASARE CONTAINER (cabinet rețele interne proiectat)	Nr. Plansa R04
Desenat CAD	Ing. UDREA Ion-Adrian				